Disney

BAYMAX
RIESIGES ROBOWABOHU

myboshi

ORIGINAL MYBOSHI HÄKEL-ANLEITUNG ZUM KINOSTART DIE BAYMAX-BOSHI!

Hiro Hamada liebt Roboter über alles. Der talentierte Junge ist so verrückt nach ihnen, dass er mittlerweile in diesem Bereich in seiner Heimatstadt San Fransokyo einen gewissen Ruf hat. Selbst sein bester Freund Baymax ist ein Roboter – allerdings beeindruckt dieser zunächst mehr mit seiner imposanten Statur als mit seinem Können.

Ziemlich tollpatschig, aber stets um das Wohl aller bemüht, steht er Hiro immer mit Rat und Tat zur Seite – ob der will oder nicht. Als sich in San Fransokyo etwas Mysteriöses anbahnt, überschlagen sich die Ereignisse und Hiro und Baymax werden vor die größte Herausforderung ihres Lebens gestellt. Zusammen mit ihrer ebenso begabten wie durchgeknallten Clique müssen sie zu einem echten Team werden und zeigen, was sie drauf haben, um die Stadt vor einer dunklen Bedrohung zu retten…

AB 22.1.2015
IM KINO

www.disney.de/baymax

BAYMAX BOSHI

SKILLS

F	ist die Abkürzung für Farbe
Rd	ist die Abkürzung für Runde
NADELN	myboshi Häkelnadel 6,0 mm, Stick-/Vernähnadel
MATERIAL	myboshi Wolle No.1 oder No.3
FARBEN	Farbe 1 (191 weiß, 80 g) Farbe 2 (196 schwarz, 5 g)

ODER MIT NO.3:

Farbe 1 (391 weiß, 120 g)
Farbe 3 (396 schwarz, 10 g)

Farben sind frei wählbar!

MASCHENPROBE	10 x 10 cm = 12 halbe Stäbchen x 8 Reihen
KOPFUMFANG	Größe S (47 - 51 cm) Größe M (52 - 56 cm) Größe L (57 - 60 cm)
ARBEITSZEIT	ca. 2,5 h

ERKLÄRUNGEN

Die Baymax Boshi und die Augen werden mit halben Stäbchen gehäkelt. Die separat gehäkelten Augen geben der Boshi das typische Baymax Gesicht.

ANLEITUNG

Anfangsring gilt für alle Größen und die Augen
Mit F1 4 Luftmaschen anschlagen und zu einer Runde schließen. Dabei in die erste Luftmasche einstechen und mit 1 Kettmasche zu einem kleinen Ring schließen. Anschließend 2 Luftmaschen häkeln. Runden werden immer mit 1 Kettmasche geschlossen auf die noch 2 Luftmaschen gesetzt werden. (Kettmasche fest anziehen, Luftmasche ein bisschen lockerer lassen).

Runden werden geschlossen, um einen Versatz beim Farbwechsel zu vermeiden.
Bei einem Farbwechsel von vorne in die 1. Masche (einfaches Stäbchen oder feste Masche) stechen und die Kettmasche mit der alten Farbe und die Luftmaschen mit der neuen Farbe bilden. Die 1. Masche in der gleichen Einstichstelle wie Kett- und Luftmasche artbeiten.

Fortan wird nun mit halben Stäbchen gearbeitet, die hier als „Maschen“ bezeichnet werden.

GRÖSSE S

FARBE	RUNDE	BESCHREIBUNG	ANZAHL MASCHEN IN RD
F1	1.	in den Anfangsring 11 Maschen arbeiten	11
F1	2.	jede Masche doppeln, d.h. 2 Maschen in 1 Einstichstelle arbeiten	22
F1	3.	2 Maschen einfach häkeln, 1 Masche doppeln	29
F1	4.	3 Maschen einfach häkeln, 1 Masche doppeln	36
F1	5.	die 1. Masche doppeln; dann immer 3 Maschen einfach häkeln,1 Masche doppeln und die letzte Masche in der Rd doppeln	46
F1	6. - 15.	jede Masche einfach häkeln	46
F1	16.	Abschlussrunde/Rückrunde: In die entgegengesetzte Maschenrichtung feste Maschen häkeln. D.h. Boshi einfach mit der letzten auf der Nadel liegenden Schlinge um die eigene Achse drehen und häkeln.	46
		Ende für Größe S	

GRÖSSE M

FARBE	RUNDE	BESCHREIBUNG	ANZAHL MASCHEN IN RD
F1	1. - 4.	siehe Größe S	11 - 36
F1	5.	4 Maschen einfach häkeln, 1 Masche doppeln	43
F1	6.	5 Maschen einfach häkeln, 1 Masche doppeln	50
F1	7. - 16.	jede Masche einfach häkeln	50
F1	17.	Abschlussrunde/Rückrunde: In die entgegengesetzte Maschenrichtung feste Maschen häkeln. D.h. Boshi einfach mit der letzten auf der Nadel liegenden Schlinge um die eigene Achse drehen und häkeln.	50
		Ende für Größe M	

GRÖSSE L

FARBE	RUNDE	BESCHREIBUNG	ANZAHL MASCHEN IN RD
F1	1. - 6.	siehe Größe M	11- 50
F1	7.	11 Maschen einfach häkeln, 1 Masche doppeln	54
F1	8. - 17.	jede Masche einfach häkeln	54
F1	18.	Abschlussrunde/Rückrunde: In die entgegengesetzte Maschenrichtung feste Maschen häkeln. D.h. Boshi einfach mit der letzten auf der Nadel liegenden Schlinge um die eigene Achse drehen und häkeln.	54
		Ende für Größe L	

AUGEN

siehe **Anfangsring** mit F2

FARBE	RUNDE	BESCHREIBUNG	ANZAHL MASCHEN IN RD
F2	1.	in den Anfangsring 10 Maschen arbeiten	10

Den Faden nach ca. 20 cm abschneiden und später zum Annähen an die Boshi verwenden. Anschließend noch 1 weiteres Auge häkeln.

FERTIGSTELLUNG

Alle Fäden nach ca. 15 cm abschneiden und gut vernähen. Danach die Augen im unteren Drittel der Boshi annähen. Abschließend die Verbindung zwischen die Augen sticken.

Fertig!

my selfmade boshi

WOLLE & ALLES WAS DEIN HÄKLERHERZ SONST NOCH BEGEHRT FINDEST DU HIER:
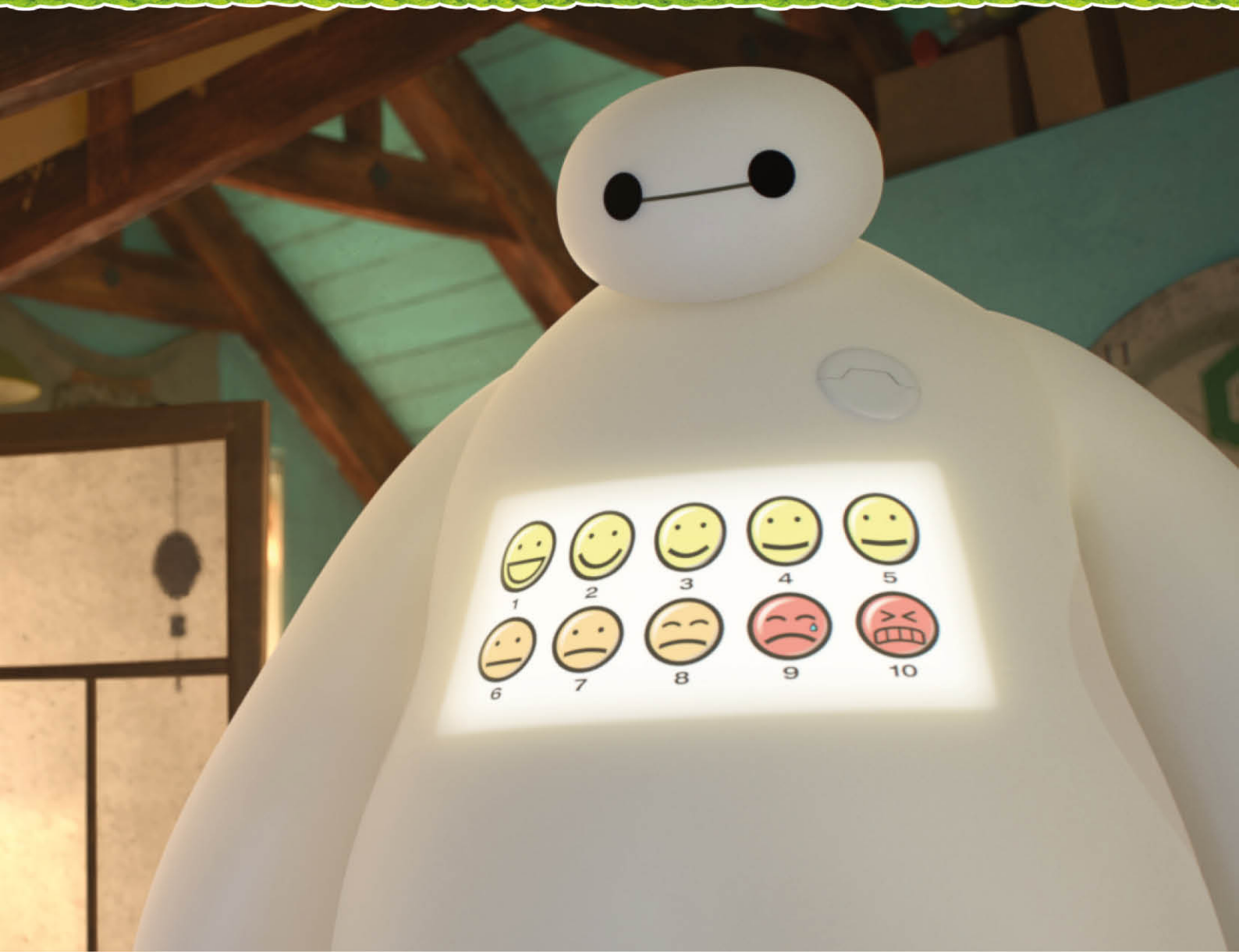
WWW.SELFMADE-BOSHI.COM